

SPECIFICA DEL TRAINING AVANZATO:

E' composto da 2 moduli di 5 giorni.

In ogni modulo vengono approfondite le capacità percettive e tecniche esplorate nel training di base, dando ampio spazio all'utilizzo del dialogo per approfondire l'esperienza psico-fisica del cliente.

Il dialogo nella relazione operatore-cliente – parte 1: LO SPAZIO DELLA PRESENZA

Il 1° modulo è fondato sull'approfondimento della presenza nell'ambito della comunicazione, con attenzione al vissuto emotivo.

Il dialogo nella relazione operatore-cliente – parte 2: LO SPAZIO DEL CUORE

Il 2° modulo si sviluppa attorno allo spazio del cuore, sia come fulcro naturale dell'agire dell'operatore sia come area di lavoro sul corpo-mente-spirito del ricevente, con ulteriore approfondimento dell'uso del dialogo durante le sedute.

ATTIVITA' AGGIUNTIVE:

Sono annualmente offerti seminari di ripasso e approfondimento e seminari avanzati, non ché incontri di pratica assistita e per chi ha terminato il percorso di base, si apre la possibilità di partecipare come assistenti nei vari moduli di base, per approfondire e revisionare il lavoro svolto.

Oltre al lavoro di approfondimento delle tecniche CS, si offrono approfondimenti nelle seguenti aree:

- **Area presenza** (tecniche di centratura, tecniche meditative, orientamento alla quiete interiore);
- **Area auto-trattamento e riequilibrio energetico dell'operatore**
- **Area deontologia, gestione fiscale, legge, ecc.**

ORARI E MODALITA' DI ISCRIZIONE.

Le lezioni dei livelli base ed il modulo delle Maree si svolgono tutte presso l'Associazione Villaggio Globale aps, ogni livello è costituito da 2 week-end (parte "A" e parte "B"). Ogni parte di livello inizia la sera del Venerdì, non è prevista la cena nel centro e l'accettazione in segreteria viene effettuata la mattina dopo il vostro arrivo (sabato) alle ore 9.00. Ogni parte di livello costa € 280.00 che comprende il pranzo del sabato e della domenica. **E' necessario confermare sempre** la propria presenza (mezzo mail o telefonicamente) per ogni parte di livello.

Per la prenotazione è necessario con almeno 10 giorni di anticipo dall'inizio di ogni livello, inviare un acconto di 280,00 euro

Al momento dell'accettazione per la "parte A" verrà versato in segreteria il saldo del livello 280.00 euro .

Tra 2° ed il 3° livello si inserisce il modulo "Le 3 Maree". L'inizio di questo modulo, a differenza dei livelli, è alle ore 11.00 della mattina di Venerdì, è però necessario arrivare un'ora prima per l'accettazione che si svolgerà in segreteria dalle ore 10.00 alle ore 10.45. Il costo di questo Modulo è di €310,00 e sono compresi i pranzi di venerdì, sabato e domenica. Per la prenotazione è richiesto l'acconto € 100.00 euro ed anche in questo caso chiediamo cortesemente un anticipo almeno 10 giorni prima l'inizio del gruppo.

Il Villaggio Globale è un'Associazione di promozione sociale iscritta al CONACREIS, le attività e l'ingresso alle strutture sono riservate ai soci. Per partecipare ai corsi è necessario iscriversi all' Associazione.

Associazione Villaggio Globale Aps Villa Demidoff, s.n.c.
55022 Bagni di Lucca (LU) Tel. 0583.86404 (09.00/13.00 – 14.00/17.30)
e-mail: info@villaggioglobale.eu – sito: www.villaggioglobale.eu

PROGRAMMA FORMAZIONE CRANIOSACRALE

Un percorso professionale e di crescita personale.

La **Craniosacrale** è una disciplina del benessere e bio-naturale (come definita dalla Legge Regionale Toscana 2/2005) e fa parte delle professioni non ordinistiche, ai sensi della Legge 4 del 14 gennaio 2013.

E' un'arte raffinata di approccio globale alla persona che opera al confine tra il corpo fisico e il suo aspetto energetico. Non si limita al cranio e alla colonna vertebrale ma coinvolge, attraverso le fasce, tutto il corpo.

Si tratta di un ascolto profondo con le mani del movimento respiratorio primario, delle sue espressioni e della sue potenzialità, e un profondo, silenzioso invito alle sue capacità di autoregolazione, di riequilibrio, di completezza. Un approccio con cui sviluppare un profondo senso di fiducia ad affidarsi al corpo e alla vita, qua preziose opportunità di crescita interiore.

Combina meravigliosamente percezione, presenza e intuito con conoscenze scientifiche di avanguardia. Non un metodo di manipolazione, ma grazie alla comprensione di ritmi sottili espressi attraverso la fisiologia del corpo, permette, tramite l'ascolto e la presenza, il naturale dischiudersi delle intrinseche potenzialità di aut guarigione del sistema corpo-cuore-mente-spirito.

La **formazione** è aperta a professionisti del lavoro sul corpo, a chi intende diventarlo e può essere intrapresa anche semplicemente come percorso di crescita personale con approfondimento delle proprie capacità percettive, di presenza e risorse interiori.

La pratica della meditazione e lo sviluppo della presenza sono parti integranti del corso.

La formazione aderisce agli standard formativi riconosciuti da A.C.S.I. (Associazione Craniosacrale Italia), accreditata da Olocounseling (Associazione Professionale Counselor e Operatori Olistici) ed è riconosciuta come specializzazione nell'Accademia Olistica dell'Associazione Villaggio Globale Aps di Bagni di Lucca.

STRUTTURA COMPLESSIVA (700 ore, di cui 400 frontali e 350 di supervisione e tirocinio):

1. **TRAINING BASE:** 515 ore (265 frontali + 250 lavoro a casa), organizzato in 6 livelli + 1 modulo "3 maree fra 3° e 4° livello.
2. **TRAINING AVANZATO:** 90 ore frontali (organizzato in 2 seminari di 5 giorni cadauno); organizzato da Ass. Culturale MU.
2. **RIPASSI, APPROFONDIMENTI** (sia disciplina CS sia approfondimento aree attinenti), **TUTORAGGIO TIROCINIO.** Le scelte vengono fatte individualmente con l'insegnante in base alle necessità formative della persona. 85 ore complessive di cui minimo 45 frontali.
3. **Ricevere 10 sessioni** da operatori CS professionisti conformi al programma della scuola.

Alla fine del training di base (previo completamento del lavoro extra-corso richiesto) e di ogni training avanzato viene consegnato un attestato di partecipazione. Al completamento del percorso è previsto un esame al superamento del quale viene rilasciato un attestato di **Operatore Craniosacrale**.

L'attestato di **Operatore Craniosacrale** permette l'iscrizione come "**Socio Qualificato - MRCS**" al registro di categoria **A.C.S.I.** (Ass. Craniosacrale Italia).

www.acscraniosacrale.it



Per l'iscrizione all'Associazione di categoria di **Olocounseling** è necessario aver maturato 300 ore nell'ambito della crescita personale e 750 ore in specializzazione Craniosacrale.

www.olocounseling.it

segreteria@olocounseling.it

Nel percorso dell'**Accademia Olistica del Villaggio Globale** il training è accreditato nella formazione di **Operatore Olistico** o di **Counselor Olistico** con specializzazione in Craniosacrale (alla formazione come operatore CS sono da aggiungere: 300 ore di crescita personale conseguibili con 1 anno di Accademia; settimana psicosomatica; settimana del Counseling).

È possibile inoltre avere il riconoscimento per le discipline del Benessere e Bio-Naturali della Regione Toscana al completamento di 1.200 ore.

SPECIFICA DEL TRAINING BASE:

Ogni livello è organizzato in 2 week-end e permette un approccio globale all'individuo. In ogni livello viene spiegata l'anatomia funzionale ed energetica e vengono approfonditi i vari aspetti del sistema cranio-sacrale, del sistema nervoso e del sistema sensoriale, in base al lavoro svolto. Viene data attenzione all'embriologia, che permette la comprensione dei principi della Biodinamica CS, nonché all'anatomia esperienziale. Trasversale a tutto il percorso sono l'esplorazione e il rinforzo delle capacità percettive e delle abilità dell'operatore. **La meditazione e i principi della Mindfulness sono parte integrante del training.**

Dal 2° livello è prevista, per ogni livello, una **sessione in feedback** praticata direttamente su un insegnante o su un tutor, dal quale viene ricevuto un feedback durante e dopo il lavoro.

Primo Livello - I TESSUTI:

INTRODUZIONE CS "PARTE A"	INIZIO ORE 20:30 (già cenati)	27/28/29 OTTOBRE 2017
INTRODUZIONE CS "PARTE B"	INIZIO ORE 20:30 (già cenati)	24/25/26 NOVEMBRE 2017

- Visione storica.
- Sviluppo dello spazio di ascolto: i fulcri dell'operatore e la neutralità dell'operatore.
- Il Meccanismo Respiratorio Primario.
- Principi di Salute e orientamento alle risorse.
- Sviluppo dello spazio di ascolto: La presenza e neutralità dell'operatore.
- La neutralità della relazione.
- Percepire e palpare la Respirazione Primaria.
- I tessuti del corpo: diaframmi; articolazioni; interrelazioni reciproche delle varie aree attraverso il sistema connettivo e musco-lare; muscoli ileo-psoas; cicatrici.
- Orientamenti di lavoro: il punto di equilibrio.
- I 3 centri: pancia, cuore, testa.

Secondo Livello - LE LINEE MEDIANE:

2°LIVELLO "PARTE A"	INIZIO ORE 20:30 (già cenati)	23/24/25 FEBBRAIO 2018
2°LIVELLO "PARTE B"	INIZIO ORE 20:30 (già cenati)	23/24/25 MARZO 2018

- Embriologia 1.
- Le linee mediane.
- Le membrane a tensione reciproca.
- Dinamiche dell'area pelvica (iliache, bacino, sacro) e dell'occipite.
- La triade occipitale 1.
- Dinamiche delle vertebre e del tubo durale.
- Stillpoint 1.

Terzo Livello - I FLUIDI:

3°LIVELLO "PARTE A"	INIZIO ORE 20:30 (già cenati)	18/19/20 MAGGIO 2018
3°LIVELLO "PARTE B"	INIZIO ORE 20:30 (già cenati)	15/16/17 GIUGNO 2018

- Concetti Biodinamici.
- Il corpo fluido.
- Percepire e palpare la Respirazione Primaria: la marea media.
- La neutralità del cliente.
- Orientamenti di lavoro: lo stato di equilibrio.
- Applicazione dei principi Biodinamici alle membrane craniche a tensione reciproca, delle ossa frontali, parietali e temporali, della mandibola e dei muscoli masticatori e del collo.

Modulo PAROLA NELLA QUIETE:

1 DAL 31 AGOSTO AL 2 SETTEMBRE 2018 INIZIO ORE 11.00

- Sostenere la Salute attraverso il dialogo.
- Valutazione del corpo fluido.
- Accompagnare il ricevente nell'esperienza biodinamica.
- Coltivare la fiducia nella relazione.

Quarto Livello - I PIANI ORIZZONTALI:

4°LIVELLO "PARTE A"	INIZIO ORE 20:30 (già cenati)	26/27/28 OTTOBRE 2018
4°LIVELLO "PARTE B"	INIZIO ORE 20:30 (già cenati)	23/24/25 NOVEMBRE 2018

- I 3 passi del processo di riequilibrio 2.
- Applicazione dei principi Biodinamici alle ossa temporali, all'articolazione temporo-mandibolare, ai muscoli masticatori.
- La triade occipitale 2.
- La fluidità delle fasce.
- Le fluttuazioni laterali.
- Stillpoint 2.

Quinto livello - LE POTENZE: (2019, DATE DA DEFINIRE)

5°LIVELLO "PARTE A"	INIZIO ORE 20:30 (già cenati)	DATA DA STABILIRE 2019
5°LIVELLO "PARTE B"	INIZIO ORE 20:30 (già cenati)	DATA DA STABILIRE 2019

- La base cranica e l'articolazione temporo-mandibolare.
- Dinamiche intraossee.
- Piano di trattamento con le potenze.
- Processi di accensione.
- Muscoli masticatori 2.
- L'osso ioide.
- I 3 passi del processo di riequilibrio parte 3.

Sesto Livello - LA QUIETE: (2019, DATE DA DEFINIRE)

6°LIVELLO "PARTE A"	INIZIO ORE 20:30 (già cenati)	DATA DA STABILIRE 2019
6°LIVELLO "PARTE B"	INIZIO ORE 20:30 (già cenati)	DATA DA STABILIRE 2019

- La Quietè Dinamica.
- Il palato duro, le ossa mascellari, palatini, vomere, etmoide, zigomatiche, orbite e faccia.

CORPO FORMATORI:

Il corso è diretto da Chiara Zanchetta e Kapil Pileri, affiancati da un team di tutor. Siamo tutti accomunati dalla passione per la ricerca interiore, per la meditazione e per il lavoro sull'Essenza e sull'Inquiry (Integral Being Institute). Partecipano ai corsi assistenti iscritti ad ACSI.

Riferimenti: Associazione Culturale MU www.craniosacral-training.it

ISTRUTTORI:

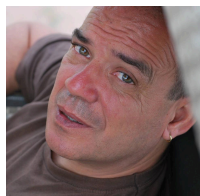

KAPIL PILERI: Insegna Craniosacrale dal 2000 (socio istruttore A.C.S.I. MROICS). E' Counselor Olistico Trainer e Supervisor iscritto ad Olocounseling, con formazione in Craniosacrale, Intensive Awareness, Costellazioni Familiari, Essenza e "Giudice Interiore". E' insegnante nell'Accademia Olistica del Villaggio Globale.

CHIARA ZANCHETTA: Insegna Craniosacrale dal 2003 (socio istruttore A.C.S.I. MROICS), laureata in Psicologia Clinica e della Salute, è Counselor Olistico Trainer e Supervisor iscritta a Olocounseling, con formazione in Craniosacrale, Shiatsu, Costellazioni Familiari ed Essenza. E' Istruttrice dei protocolli Minfulness secondo il modello del Dr. Kabat-Zinn.



LE TUTOR:



VERONA: MONICA MENEGHELLI. www.craniosacraleverona.it

Counselor Olistico con formazione in Craniosacrale, Reiki, PNL, Essenza e Giudice Interiore, Infermiera Professionale. Socia qualificata A.C.S.I. MROICS. Iscritta ad OLOCOUNSELING. Formatasi presso l'Associazione MU di Lucca, l'Accademia Olistica del Villaggio Globale e l'Integral Being Institute. In formazione continua, specialmente nell'ambito della Biodinamica Craniosacrale.

T

TREVISO: www.craniosacraletreviso.it



ELISABETTA PESCE. Operatrice CS dal 2003, è socia qualificata A.C.S.I. MROICS. Si è formata nel 1988 in Fitoterapia ed Aromaterapia Bioenergetica presso il Centro Internazionale studi nuova Medicina di Bologna. Lavora anche con i fiori di Bach, i cristalli e il Reiki. Ha una formazione in P.N.L, Essenza e Giudice interiore.

& **GIANNINA SANZOVO.** Operatrice cranio-sacrale dal 2001, socia qualificata A.C.S.I. MROICS. Dirigente e Docente in scienze infermieristiche lavora presso la USL di Treviso con funzioni direttive e di coordinamento. E' operatrice Reiki, ha una formazione in P.N.L, Essenza e Giudice Interiore.



MILANO: MONICA TINGHINO. Operatrice CS dal 2003, socia qualificata A.C.S.I. MROICS, Counselor Olistico iscritta al registro Olocounseling, formata con Associazione MU, ha un Master in Biodinamica CS e sta approfondendo il lavoro neonatale. Fotografa di reportage sociale, lavora anche in ambito sociale nel campo della disabilità. Ha inoltre una formazione in P.N.L, Essenza, Reiki ed ha partecipato all'Accademia Olistica del Villaggio Globale di Bagni di Lucca. Collabora con il progetto di City Zen Milano.

Quando fai le cose dall'Anima,

un fiume scorre dentro di te.

Una freschezza e una gioia profonda ne sono i segni.

Rumi